

EMASP

Equipe Mobile d'Accompagnement et de Soins Palliatifs

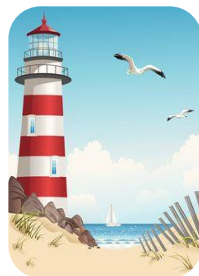

Mon patient rentre-t-il dans la démarche palliative ?

1. Le patient est atteint d'une pathologie grave, évolutive ou terminale



Ex de pathologie :

- Affection maligne, cancéreuse évoluée ou terminale
- Insuffisance fonctionnelle sévère et évolutive (respiratoire, rénale, cardiaque, hépatique, pathologies du grand âge, etc...)
- Pathologies infectieuses sévères et évolutive
- Affections neurologiques aiguës ou dégénératives évoluées

2. Les traitements curatifs qui visent à guérir la maladie du patient, ou à ralentir son évolution ne sont plus efficaces

Les soins palliatifs sur le territoire

A L'HOPITAL

SITUATION DU PATIENT

A DOMICILE

USP (Unité de Soins Palliatifs)

LISP (Lits identifiés de soins palliatifs)

Service de soins (hors SP)
(+ si besoin, appui EMASP)

Situation complexe ou très complexe

Situation nécessitant fréquents ajustements thérapeutiques

Situation stable ou habituelle

Référents habituels* + HAD, EMASP

Référents habituels* + HAD, EMASP, DAC peut aider à l'orientation

Référents habituels* + DAC peut venir en appui (+ si besoin EMASP)



En pratique à domicile

- ➡ **Echanges autour des situations cliniques**
- ➡ **Soutien et conseils thérapeutiques**
- ➡ **Accompagner le patient dans sa prise en charge lors des changements de structure**
- ➡ **Aide dans la démarche sociale**
- ➡ **Evaluation psychologique du patient et de son entourage**

J'APPELLE L'EQUIPE MOBILE

Quand les besoins s'accumulent et que l'accompagnement devient complexe...

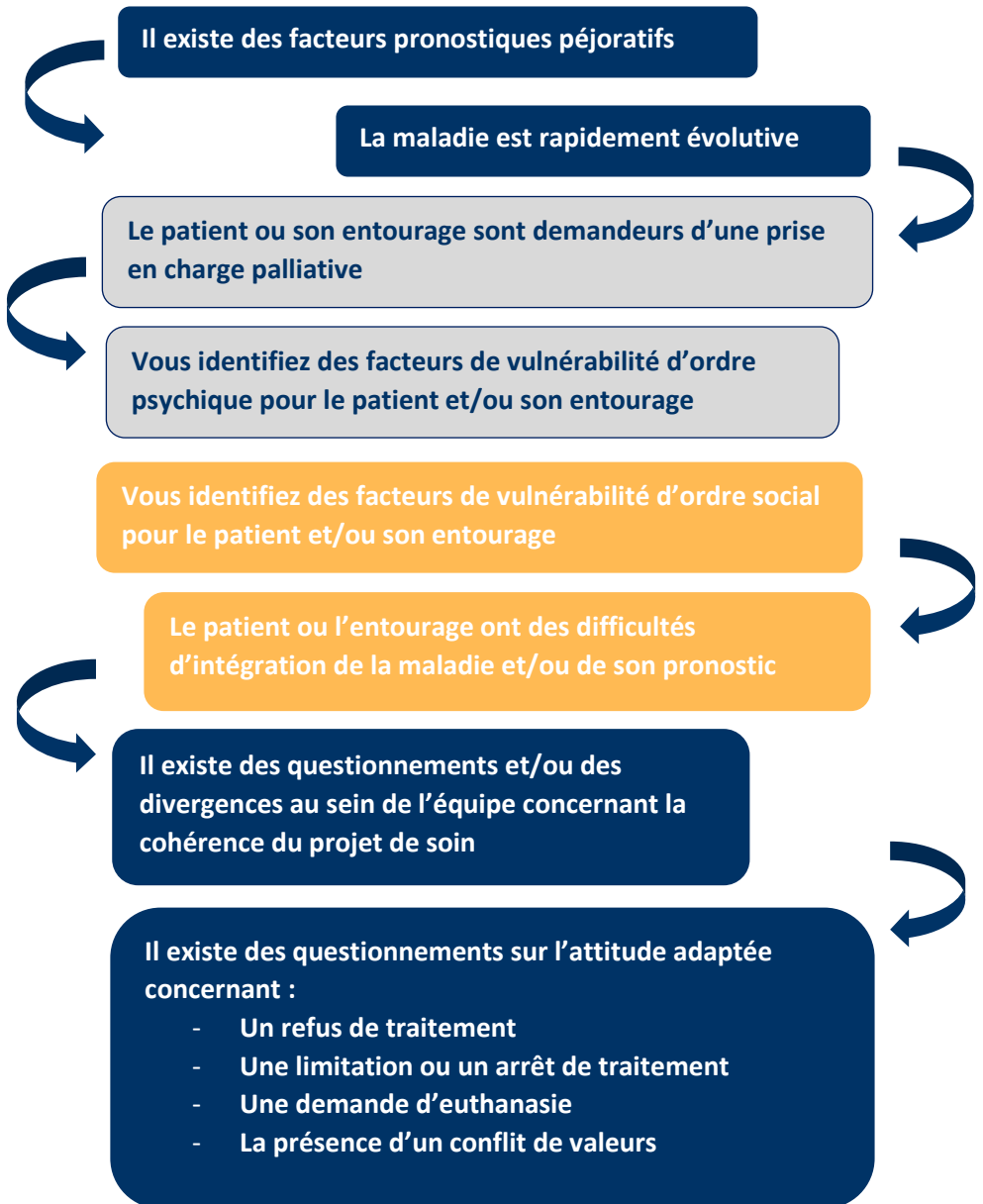

Carte territoire de santé N°3



Infos utiles



L'EQUIPE se compose

de médecins, d'infirmiers, de psychologues, d'une assistante sociale et d'une secrétaire



Nous contacter :

Secrétariat : 02.97.87.30.48

Messagerie sécurisée : sec.emasp.ledivit@ajl.asso.fr

18 rue du Divit – 56270 Ploemeur



OMNIDOC : solution de téléexpertise